

Mai - Juin 2012

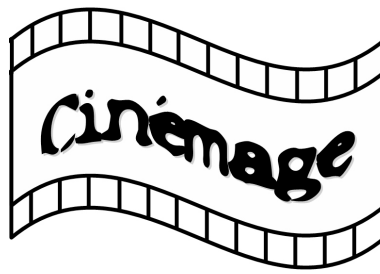

Le Programme

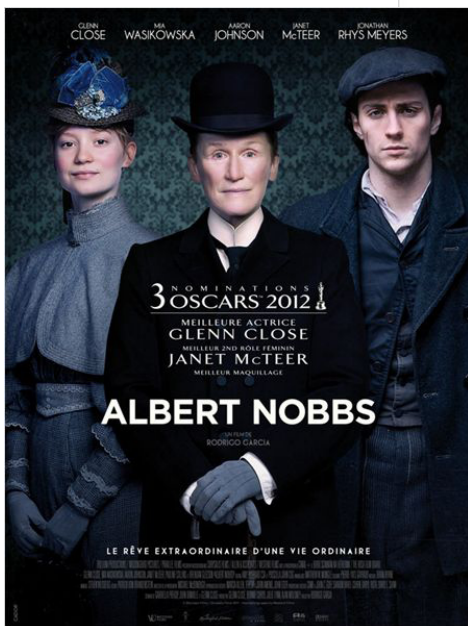
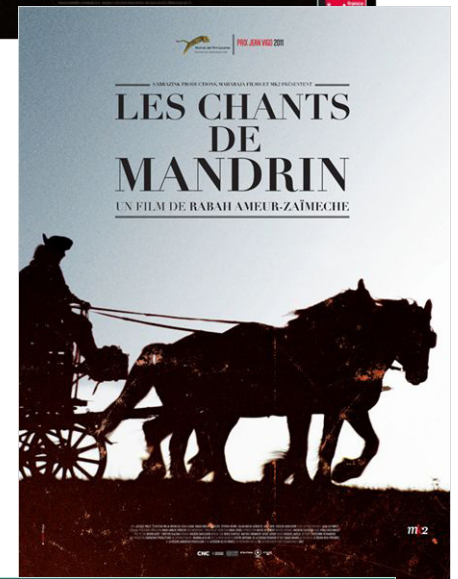
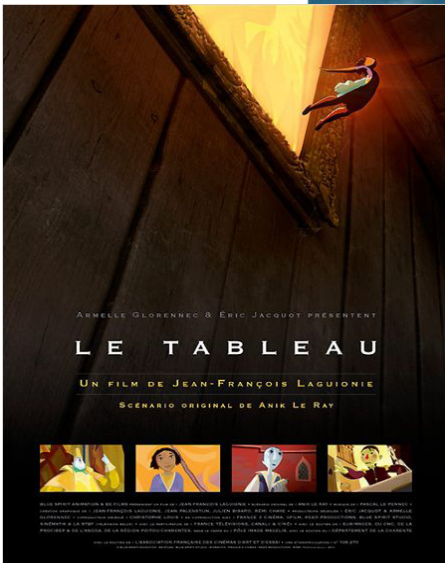
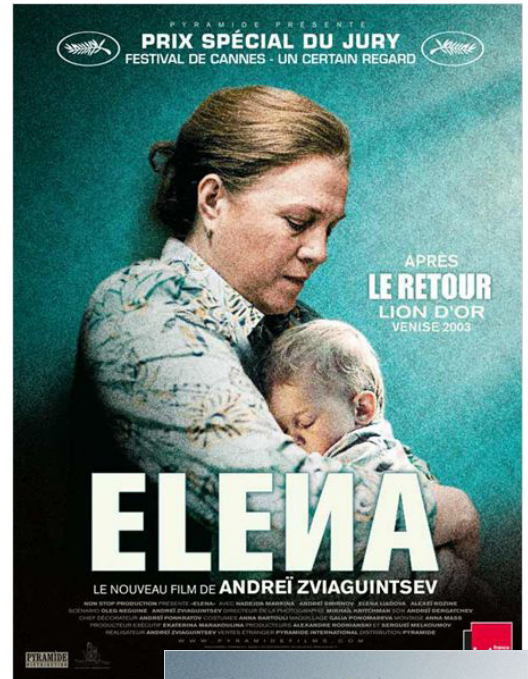

associnémage@yahoo.fr  
cinémage.asso.fr

## TAKE SHELTER

Film de Jeff Nichols / Américain / 2012 / 2h00

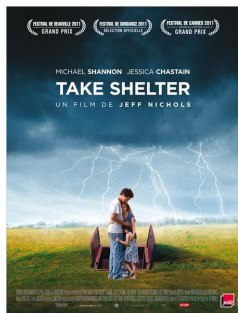

Curtis LaForche mène une vie paisible avec sa femme et sa fille quand il devient sujet à de violents cauchemars. La menace d'une tornade l'obsède. Des visions apocalyptiques envahissent peu à peu son esprit. Son comportement inexplicable fragilise son couple et provoque l'incompréhension de ses proches. Rien ne peut en effet vaincre la terreur qui l'habite...

**Avertissement : des scènes, des propos ou des images peuvent heurter la sensibilité des spectateurs**

**LES PLESSIS** Jeudi **03/05** 18h30 / 21h00 - Lundi **07/05** 21h00

**LE MORVAN** Jeudi **10/05** 18h30 / 21h00 - Lundi **14/05** 21h00

## LE TABLEAU

Film d'animation de Jean-François Laguionie / Français, belge / 2011 / 1h16

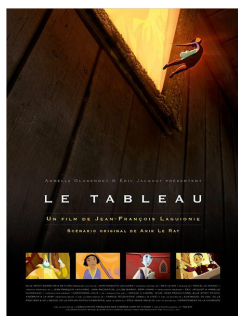

Un château, des jardins fleuris, une forêt menaçante, voilà ce qu'un Peintre, pour des raisons mystérieuses, a laissé inachevé. Dans ce tableau vivent trois sortes de personnages : les Toupins qui sont entièrement peints, les Pafinis auxquels il manque quelques couleurs et les Reufs qui ne sont que des esquisses. S'estimant supérieurs, les Toupins prennent le pouvoir, chassent les Pafinis du château et asservissent les Reufs. Persuadés que seul le Peintre peut ramener l'harmonie en finissant le tableau, Ramo, Lola et Plume décident de partir à sa recherche. Au fil de l'aventure, les questions vont se succéder : qu'est devenu le Peintre ? Pourquoi les a-t-il abandonnés ? Pourquoi a-t-il commencé à détruire certaines de ses toiles ! Connaîtront-ils un jour le secret du Peintre ?

**A partir de 6 ans**

**LES PLESSIS** Jeudi **10/05** 18h30 / 21h00 - Lundi **14/05** 21h00

**LE MORVAN** Jeudi **17/05** 18h30 / 21h00

## ELENA

Film d'Andrej Zviaguintsev / Russe / 2012 / 1h49

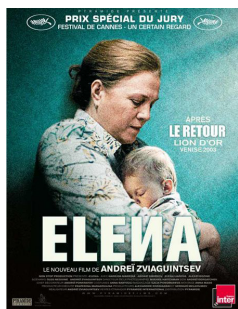

Elena et Vladimir forment un couple d'un certain âge. Ils sont issus de milieux sociaux différents. Vladimir est un homme riche et froid, Elena une femme modeste et docile. Ils se sont rencontrés tard dans la vie et chacun a un enfant d'un précédent mariage. Le fils d'Elena, au chômage, ne parvient pas à subvenir aux besoins de sa propre famille et demande sans cesse de l'argent à sa mère. La fille de Vladimir est une jeune femme négligente, un peu bohème, qui maintient son père à distance.

Suite à un malaise cardiaque, Vladimir est hospitalisé. A la clinique, il réalise qu'il pourrait mourir prochainement. Un moment bref mais tendre partagé avec sa fille le conduit à une décision importante : c'est elle qui héritera de toute sa fortune. De retour à la maison, Vladimir l'annonce à Elena. Celle-ci voit soudain s'effondrer tout espoir d'aider financièrement son fils.

**LES PLESSIS** Jeudi **17/05** 18h30 / 21h00 - Lundi **21/05** 21h00

**LE MORVAN** Jeudi **24/05** 18h30 / 21h00 - Lundi **28/05** 21h00

## LES CHANTS DE MANDRIN

Film de Rabah Ameur-Zaïmeche / Français / 2012 / 1h37

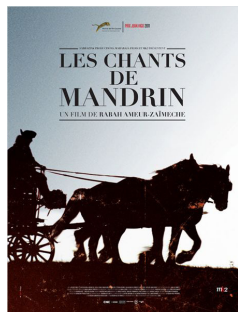

Après l'exécution de Louis Mandrin, célèbre hors-la-loi et héros populaire du milieu du XVIIIème siècle, ses compagnons risquent l'aventure d'une nouvelle campagne de contrebande dans les provinces de France. Sous la protection de leurs armes, les contrebandiers organisent aux abords des villages des marchés sauvages où ils vendent tabac, étoffes et produits précieux. Ils écrivent des chants en l'honneur de Mandrin, les impriment et les distribuent aux paysans du royaume...

**LES PLESSIS** Jeudi **24/05** 18h30 / 21h00 - Lundi **28/05** 21h00

**LE MORVAN** Jeudi **31/05** 18h30 / 21h00 - Lundi **04/06** 21h00

## ALBERT NOBBS

Film de Rodrigo Garcia / Britannique, Irlandais / 2012 / 1h57

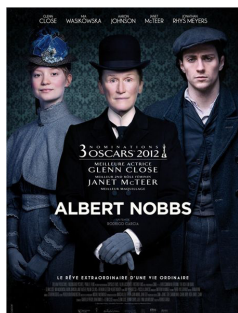

Au XIXème siècle, dans l'Irlande en proie à de terribles difficultés économiques, une femme se fait passer pour un homme afin de pouvoir travailler. Pendant trente ans, elle trompe son entourage, employée dans un hôtel sous le nom d'Albert Nobbs, en tant que majordome.

**LES PLESSIS** Jeudi **31/05** 18h30 / 21h00 - Lundi **04/06** 21h00

**LE MORVAN** Jeudi **07/06** 18h30 / 21h00 - Lundi **11/06** 21h00

## SUR LA PLANCHE

Film de Leïla Kilani / Français, Marocain, Allemand / 2012 / 1h46



Tanger - Aujourd'hui, quatre jeunes femmes de vingt ans travaillent pour survivre le jour et vivent la nuit. Toutes quatre ouvrières, elles sont réparties en deux castes : les textiles et les crevettes. Leur obsession : bouger. "On est là" disent-elles. De l'aube à la nuit la cadence est effrénée, elles traversent la ville. Temps, espace et sommeil sont rares. Petites bricoleuses de l'urgence qui travaillent les hommes et les maisons vides. Ainsi va la course folle de Badia, Imane, Asma et Nawal...

**LES PLESSIS** Jeudi **07/06** 18h30 / 21h00 - Lundi **11/06** 21h00

**LE MORVAN** Jeudi **14/06** 18h30 / 21h00 - Lundi **18/06** 21h00

## EL CHINO

Film de Sebastian Borensztein / Espagnol, Argentin / 2012 / 1h40



L'histoire insolite d'un Argentin et d'un Chinois unis par une vache tombée du ciel ! Jun débarque mystérieusement en Argentine. Perdu et ne parlant pas un mot d'espagnol, il tombe littéralement sur Roberto, quincaillier maniaque et célibataire grincheux, qui le recueille malgré lui. Ce grain de sable dans la vie très réglée de Roberto va peu à peu le conduire, de situations absurdes en drôles de coïncidences, à changer imperceptiblement...

**LES PLESSIS** Jeudi **14/06** 18h30 / 21h00 - Lundi **18/06** 21h00

**LE MORVAN** Jeudi **21/06** 18h30 / 21h00 - Lundi **25/06** 21h00

## Calendrier des projections

	<b>LES PLESSIS</b> 13 rue Ferrer Montceau-les-Mines	<b>LE MORVAN</b> 8 rue de la Verrerie Le Creusot
<b>TAKE SHELTER</b>	Jeudi <b>03/05</b> 18h30 / 21h00 Lundi <b>07/05</b> 21h00	Jeudi <b>10/05</b> 18h30 / 21h00 Lundi <b>14/05</b> 21h00
<b>LE TABLEAU</b>	Jeudi <b>10/05</b> 18h30 / 21h00 Lundi <b>14/05</b> 21h00	Jeudi <b>17/05</b> 18h30 / 21h00 /
<b>ELENA</b>	Jeudi <b>17/05</b> 18h30 / 21h00 Lundi <b>21/05</b> 21h00	Jeudi <b>24/05</b> 18h30 / 21h00 Lundi <b>28/05</b> 21h00
<b>LES CHANTS DE MANDRIN</b>	Jeudi <b>24/05</b> 18h30 / 21h00 Lundi <b>28/05</b> 21h00	Jeudi <b>31/05</b> 18h30 / 21h00 Lundi <b>04/06</b> 21h00
<b>ALBERT NOBBS</b>	Jeudi <b>31/05</b> 18h30 / 21h00 Lundi <b>04/06</b> 21h00	Jeudi <b>07/06</b> 18h30 / 21h00 Lundi <b>11/06</b> 21h00
<b>SUR LA PLANCHE</b>	Jeudi <b>07/06</b> 18h30 / 21h00 Lundi <b>11/06</b> 21h00	Jeudi <b>14/06</b> 18h30 / 21h00 Lundi <b>18/06</b> 21h00
<b>EL CHINO</b>	Jeudi <b>14/06</b> 18h30 / 21h00 Lundi <b>18/06</b> 21h00	Jeudi <b>21/06</b> 18h30 / 21h00 Lundi <b>25/06</b> 21h00

## Vie de l'Association

**Les réunions de programmation** sont ouvertes à tous les adhérents.

La prochaine réunion se tiendra le mardi 12 juin 2012 à 19h00,

**Salle de la Manufacture, 20 rue Jean Bouveri à Montceau-les-Mines**

### **Rejoignez-nous !**

Vous disposez d'un peu de temps et seriez heureux de vous investir dans le monde associatif, nous vous accueillerons avec plaisir au sein du bureau de Cinémage.

## Bulletin d'adhésion

Je souhaite adhérer à l'association

**NOM et Prénom :**

**ADRESSE :**

**e-mail :**

**Désirez-vous recevoir le programme par e-mail ?**

**par courrier ?**



Cotisation annuelle : tarif normal 7,00 € / tarif réduit 3,50 € (demandeurs d'emploi et étudiants)

Merci de bien vouloir retourner le présent bulletin dûment complété et accompagné de votre règlement par chèque à l'adresse suivante :

**Cinémage - BP 20094 - 71206 Le Creusot Cedex**